

## L'imprimante virtuelle DICOM pour l'intégration de tous les documents médicaux dans le PACS



**Intégrez facilement vos documents médicaux dans le réseau d'imagerie.**

Print-in permet très simplement de convertir au format DICOM et de transmettre au PACS toutes sortes de documents numériques imprimables (PDF, Word, JPEG...).

Le logiciel Print-in s'installe sur tout poste informatique (secrétaire, radiologue, médecin) et se comporte comme une imprimante virtuelle.

La prise en main de Print-in est très simple et nécessite une formation utilisateur minimale.

Print-in est la solution universelle et idéale pour intégrer vos documents médicaux (comptes rendus de radiologie, ophtalmologie, chirurgie, cardiologie...).

Print-in permet d'associer des examens d'imagerie et documents d'accompagnement, et ainsi de les consulter conjointement.

Print-in est également la solution pour intégrer vos comptes rendus sur des CD d'imagerie.



Interface minimale et efficacité maximale.

## Configuration minimale requise

Système d'exploitation : Windows 2000, XP, Vista

Tous logiciels de traitement de texte ou de numérisation de documents disposant d'une fonction d'impression Windows.



ETIAM Print-in

1. Sélectionnez l'imprimante ETIAM - Print-in.

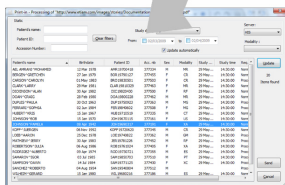

2. Sélectionnez les informations patient à partir du HIS (DICOM Worklist) ou d'un examen archivé sur le PACS.



3. Validez. Print-in convertit les documents en DICOM et les envoie vers le PACS.

## /// Fonctionnalités

### Compatibilité garantie

En entrée : Tous les logiciels Windows disposant d'une fonction d'impression.

En sortie : Conversion en DICOM PDF, DICOM SC (Secondary Capture, image ou multiframe) pour l'envoi vers le PACS ou un reprographe DICOM.

### Facilité de prise en main et maîtrise du stockage

Choix de la résolution DPI pour une maîtrise de la qualité et de la taille des fichiers produits.

Interface utilisateur simplifiée, automatisation des étapes. Aucune formation technique requise.

### Atouts pour la productivité

Intégration au système d'information : Sélection du patient assistée via la liste de travail (worklist), ou depuis un examen archivé sur le PACS.

Envoi des documents sur le réseau d'imagerie en tâche de fond.

## /// Produits compagnons

Complément naturel des produits ETIAM :

- Numérisation de documents, images et vidéo (DICOM Izer)
- Gravure d'images et de comptes rendus DICOM sur CD/DVD (MARS)
- Visualisation et sélection d'images et comptes rendus DICOM (Open LiteBox)
- Génération de listes de travail en imagerie (IDeal Broker)
- Stockage, routage (STaR) ou échange (SMN Router) d'images et de comptes rendus

## /// Plus-values

La prise en main de Print-in est très simple et nécessite une formation utilisateur minimale.

Print-in améliore le transfert de documents au sein de l'établissement hospitalier en permettant d'intégrer toutes sortes de documents médicaux au réseau d'imagerie depuis un poste disposant d'une fonction d'impression Windows.

Print-in est compatible avec tous les PACS du marché utilisant une connexion DICOM.

L'appui sur l'infrastructure du réseau d'imagerie (PACS) permet d'améliorer l'accès aux documents et de réduire les dépenses d'impression.

Print-in permet d'associer des examens d'imagerie et des documents d'accompagnement pour les consulter conjointement.

Solution pour intégrer des comptes rendus sur des CD d'imagerie (solutions MARS).

Transfert des documents associés aux examens d'imagerie destinés à d'autres établissements au moyen d'un système de téléimagerie (solutions SMN Router).

Ce document est non contractuel et ETIAM se réserve le droit de modifier tout ou partie de cette offre sans préavis.

Les marques citées appartiennent à leurs propriétaires respectifs.

Distribué par :